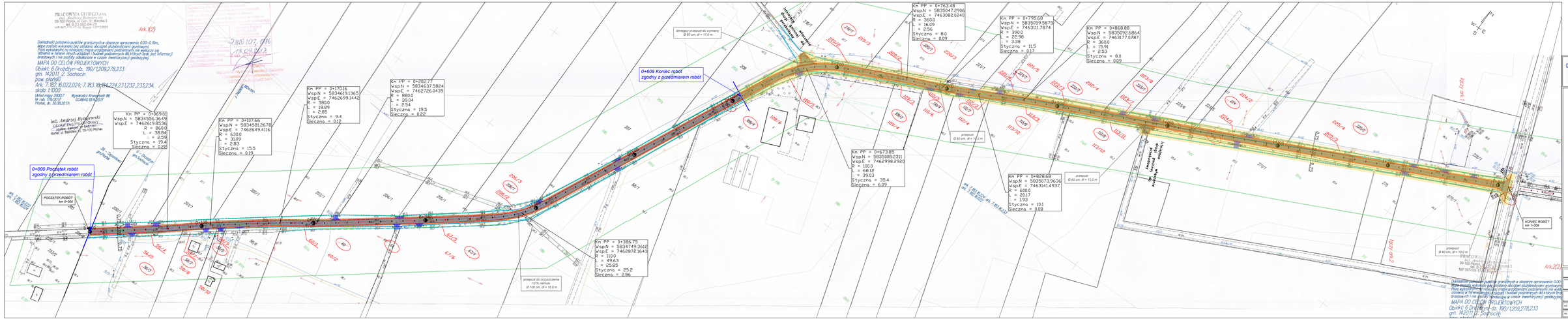
PRACOWNIA GEODEZYJNA
inż. Andrzej Rybałowski
09-100 Płońsk ul. Sikorskiego 3
tel. 0-23 662-23-60 NIP 567-177-94-44
Ark.1(2)
Dokładność położenia punktów granicznych w obszarze opracowania 0,00-0,10m, lepiej zostały wykonane bez użycia dokładnych stykowkowych pomiarowych.
Płoń wykonawcy na niniejszej mapie wyjątkowo podziemnych nie wykaże się istnienia w terenie innych urządzeń i budowli podziemnych dla których brak jest informacji branżowych i nie zostały odnalezione w czasie inwentaryzacji geodezyjnej.
MAPA DO CELÓW PROJEKTOWYCH
Obiekt: 6 Drożdżyn-dz. 190/1,209,278,233
gm. 14,2011 2. Sochocin
pow. płoński
Ark. 7,182, 8,022,024, 7,183, 10,184,224,231,232,233,234.
skala: 1:1000
Układ mapy 2000/7 Wysokości Kronsztad 86
Nr rob. 09/2017 GG.6640.10.09.2017
Płońsk, dn. 30.08.2017r.
inż. Andrzej Rybałowski
UPRAWNIENIA ZAWODOWE
nr ewidencyjny 7 w ewidencji
BIURO: ul. Sikorskiego 3, 09-100 Płońsk
Kn PP = 0+069.00
wspN = 5834556.3649
wspE = 7462619.8536
R = 860.0
L = 38.84
= 2.59
Styczna = 19.4
Sieczna = 0.02
Kn PP = 0+107.66
wspN = 5834581.2678
wspE = 7462649.4116
R = 630.0
L = 31.09
= 2.83
Styczna = 15.5
Sieczna = 0.19
Kn PP = 0+170.16
wspN = 5834619.1365
wspE = 7462699.1442
R = 360.0
L = 18.89
= 2.85
Styczna = 9.4
Sieczna = 0.12
Kn PP = 0+202.77
wspN = 5834637.5824
wspE = 7462726.0439
R = 880.0
L = 39.04
= 2.54
Styczna = 19.5
Sieczna = 0.22
0+000 Początek robót zgodny z przedmiarem robót
POCZĄTEK ROBÓT km 0+000
0+609 Koniec robót zgodny z przedmiarem robót
istniejący przepust do wymiany Ø 60 cm, dł = 17,0 m
przepust Ø 60 cm, dł = 12,0 m
przepust Ø 60 cm, dł = 12,0 m
przepust Ø 60 cm, dł = 10,0 m
przepust do oczyszczenia 10 % namułu Ø 100 cm, dł = 16,0 m
Kn PP = 0+386.75
wspN = 5834749.3612
wspE = 7462872.1643
R = 110.0
L = 49.63
= 25.85
Styczna = 25.2
Sieczna = 2.86
Kn PP = 0+673.85
wspN = 5835008.2311
wspE = 7462998.2920
R = 100.0
L = 68.12
= 39.03
Styczna = 35.4
Sieczna = 6.09
Kn PP = 0+763.48
wspN = 5835047.2906
wspE = 7463082.0240
R = 360.0
L = 16.09
= 2.56
Styczna = 8.0
Sieczna = 0.09
Kn PP = 0+795.68
wspN = 5835059.5875
wspE = 7463111.7874
R = 390.0
L = 22.98
= 3.38
Styczna = 11.5
Sieczna = 0.17
Kn PP = 0+828.68
wspN = 5835073.9636
wspE = 7463141.4937
R = 600.0
L = 20.17
= 1.93
Styczna = 10.1
Sieczna = 0.08
Kn PP = 0+868.88
wspN = 5835092.6864
wspE = 7463177.0787
R = 360.0
L = 15.91
= 2.53
Styczna = 8.0
Sieczna = 0.09
KONIEC ROBÓT km 1+308
Ark.2(2)
DROG - POL II s.c.
09-100 Płońsk
ul. Modowa 1
tel./fax: 0-23 662-23-60
NIP 567-177-94-44
e-mail: drogpol@interia.pl
LEGENDA
PIKETAŻ
PROJ. OS
PROJ. KRAWĘŻ JEZDNI BITUMICZNEJ
PROJ. POBOCZE Z KR. LAMANEGO
WYMIARY
ISTNIEJĄCY ZJAZD INDYWIDUALNY DO PRZEBUDOWY (poz. nawierzchna z kostyne tamanej)
KYSANIA ISTNIEJĄCEGO PRZEPUSTU POD ZJAZDEM NA NOWY (Ø 40cm, dł 8,0 m)
ISTNIEJĄCY RÓW DO OCZYSZCZENIA
ISTNIEJĄCE GRANICE DZIAŁEK
GRANICA DZIAŁKI PO PODZIALE NIERUCHOMOŚCI
LINIE ROZGRANICZAJĄCE DROGI
NUMER DZIAŁKI PO PODZIALE NIERUCHOMOŚCI
ZAKRES DROGI WYBUDOWYWANY W ROKU 2018
Rozbudowa drogi gminnej w Drożdżynie gm. Sochocin
MAPA DO CELÓW PROJEKTOWYCH
DROGOWA
PROJEKT ZAGOSPODAROWANIA TERENU
1:1000
21.09.2017r.
2