MAPA GOSPODARCZO-PRZEGLĄDOWA DRZEWOSTANÓW

OBRĘBU IDZIKOWICE

GMINA:
Sochocin

POWIAT
płoński

WOJEWÓDZTWO
mazowieckie

Stan na 10.09.2021 r.

POWIERZCHNIA OGÓLNA: **47,1 ha (47,0954 ha)**

SKALA: 1 : 5 000

ARKUSZ 1(1)

0 50 100 200 300 400 500 metrów

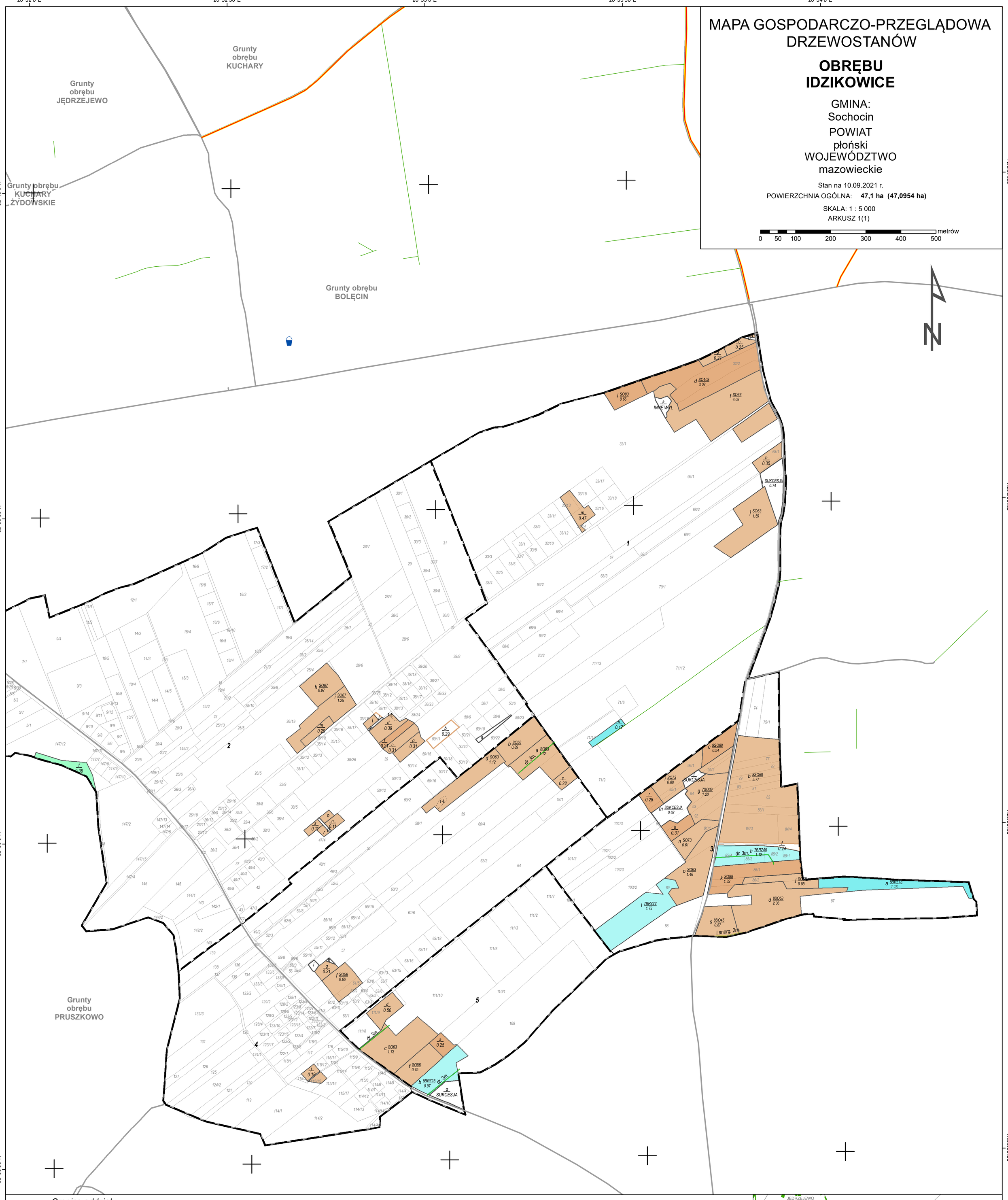

Granica oddziału
Granica pododdziału
Granica działek ewidencyjnych
Granica powierzchni niestanowiących wyłączenia (PNSW)
Tory kolejowe
Droga leśna
Droga publiczna
Ciek
Linia energetyczna, telekomunikacyjna, rurociąg
Pozostałe obiekty liniowe
Dojazdy pożarowe
Punkt czerpania wody
Hydrant

Granice kompleksów od lasów innej własności
Granice współwłasności z inną własnością
Granice gruntów przeznaczonych do zalesienia
Kasownik
Osobliwości przyrodnicze punktowe
Osobliwości przyrodnicze powierzchniowe
46 Opis oddziału
a 6So55 / 5.76 Opis pododdziału
d 7So95 / 2.84 Opis pododdziału z lasami poza ewidencją

Grunty leśne zalesione

grunty leśne niezalesione	I klasa wieku	od 21 lat do wieku rębności	rębne i starsze	
				sosna (SO), modrzew (MD)
				świerk (ŚW)
				jodła (JD), daglezja (DG)
				dąb (DB), dąb czerwony (DB.C)
				buk (BK), grab (GB)
				jesion (JS), klon (KL), jawor (JW), wiąz (WZ), czereśnia (CZR.P)
				olsza (OL)
				brzoza (BRZ), robinia akacjowa (AK)
				lipa (LP), osika (OS), topola (TP), wierzba (WB)
				Pozostałe grunty leśne
				Płazowina liściasta/iglasta

MAPA SYTUACYJNA W SKALI 1 : 40000

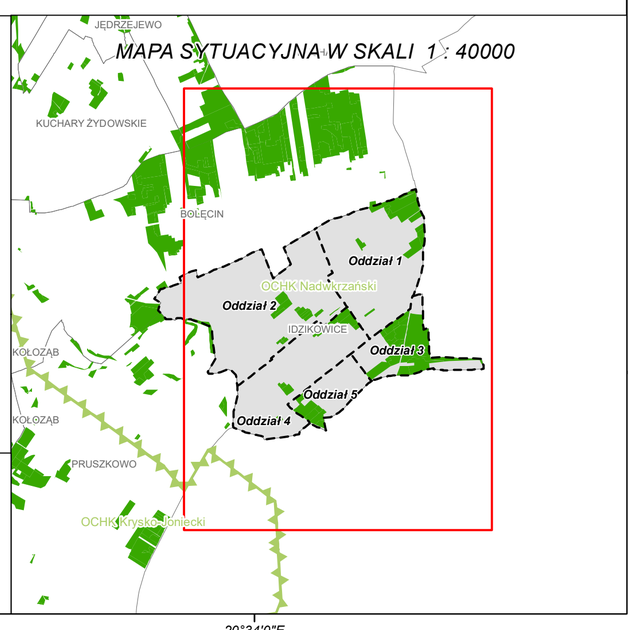

Mapę sporządzono na podstawie mapy ewidencyjnej obrębu ewidencyjnego **IDZIKOWICE**

Układ współrzędnych PL-1992

Wykonał(a): Maciej Sarnowski

Sprawdził: Maciej Lewandowski

Opracowanie:

TAXUS•UL

Taxus UL Sp. z o.o.
ul. Ochocka 14
02-495 Warszawa
www.taxusul.com.pl