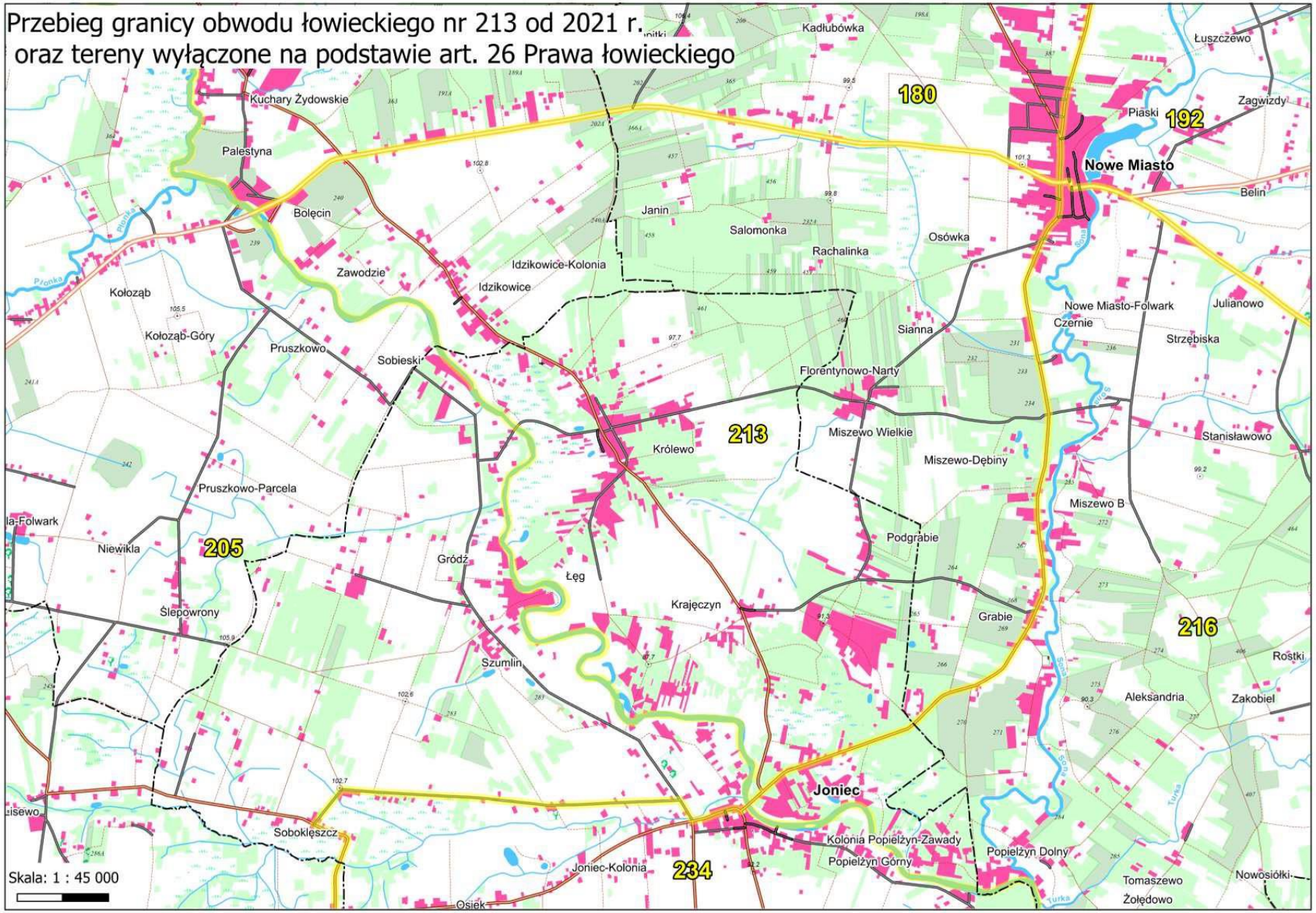Przebieg granicy obwodu łowieckiego nr 213 od 2021 r.
oraz tereny wyłączone na podstawie art. 26 Prawa łowieckiego