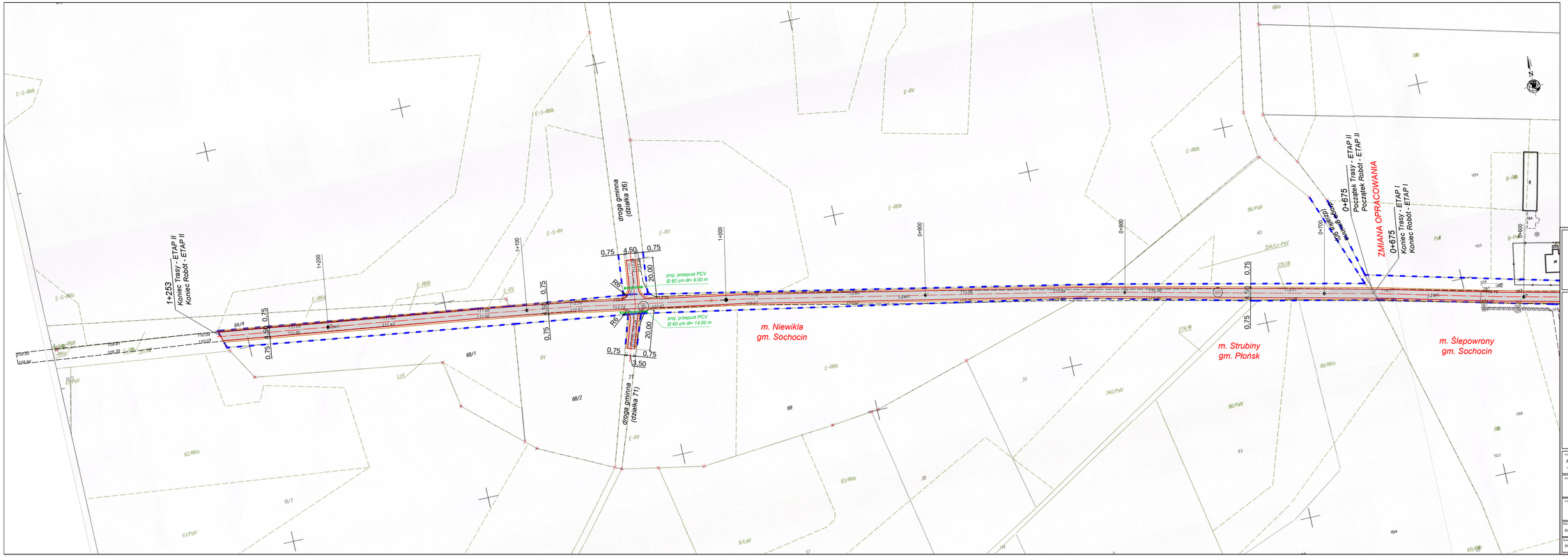

DROG - POL II s.c.
09-100 Poświętne
ul. Miodowa 1
tel./fax: (0-23) 662-23-60
NIP 567-177-94-44
e-mail: drogpol@interia.pl

LEGENDA

GRANICE PASA DROGOWEGO	
PIKIETAŻ	0+000 ÷ 1+100
POJ. OŚ	
PROJ. POBOCZE	
PROJ. JEZDNA BITUMICZNA	

NAZWA INWESTYCJI: PRZEBUDOWA DROGI GMINNEJ RELACJI ŚLEPOWRONY - NIEWIKLA, GMINA SOCHOCIN - ETAP II			
INWESTOR: GMINA SOCHOCIN			BRANŻA: DROGOWA
TYTUŁ RYSUNKU: PROJEKT ZAGOSPODAROWANIA TERENU			SKALA: 1:1000
			DATA: 08.12.2016r.
PROJEKTOWAŁ: inż. Paweł Szymański	MAZ/0191/2000/11 W SPEC. DROGOWEJ	PODPIS:	Rys. 2
SPRAWDZAŁA: inż. Kamil Krzeszewski		PODPIS:	