MAPA GOSPODARCZO-PRZEGLĄDOWA DRZEWOSTANÓW

OBRĘBU KOLISZEWO

GMINA:
Sochocin

POWIAT
płoński

WOJEWÓDZTWO
mazowieckie

Stan na 10.09.2021 r.

POWIERZCHNIA OGÓLNA: **10,12 ha (10,1156 ha)**

SKALA: 1 : 5 000

ARKUSZ 1(1)

0 50 100 200 300 400 500 metrów

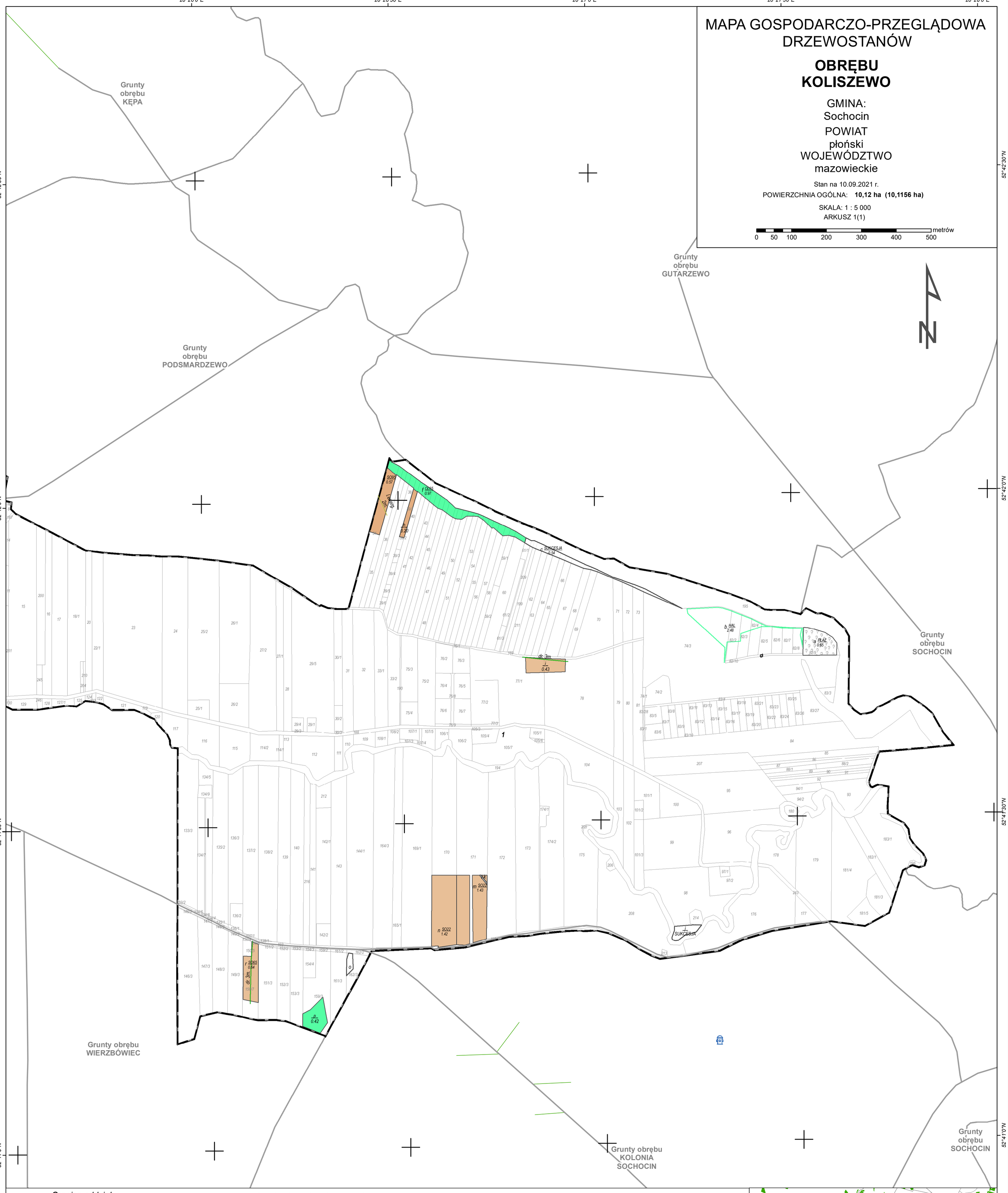

Granica oddziału	Granice kompleksów od lasów innej własności
Granica pododdziału	Granice współwłasności z inną własnością
Granica działek ewidencyjnych	Granice gruntów przeznaczonych do zalesienia
Granica powierzchni niestanowiących wyłączenia (PNSW)	Kasownik
Tory kolejowe	Osobliwości przyrodnicze punktowe
Droga leśna	Osobliwości przyrodnicze powierzchniowe
Droga publiczna	46 — Opis oddziału
Ciek	a 6So55 / 5.76 — Opis pododdziału
Linia energetyczna, telekomunikacyjna, rurociąg	d 7So95 / 2.84 — Opis pododdziału z lasami poza ewidencją
Pozostałe obiekty liniowe	
Dojazdy pożarowe	
Punkt czerpania wody	
Hydrant	

Grunty leśne zalesione

grunty leśne niezalesione	I klasa wieku	od 21 lat do wieku rębności	rębne i starsze	
				sosna (SO), modrzew (MD)
				świerk (ŚW)
				jodła (JD), daglezja (DG)
				dąb (DB), dąb czerwony (DB.C)
				buk (BK), grab (GB)
				jesion (JS), klon (KL), jawor (JW), wiąz (WZ), czereśnia (CZR.P)
				olsza (OL)
				brzoza (BRZ), robinia akacjowa (AK)
				lipa (LP), osika (OS), topola (TP), wierzba (WB)
				Pozostałe grunty leśne
				Płazowina liściasta/iglasta

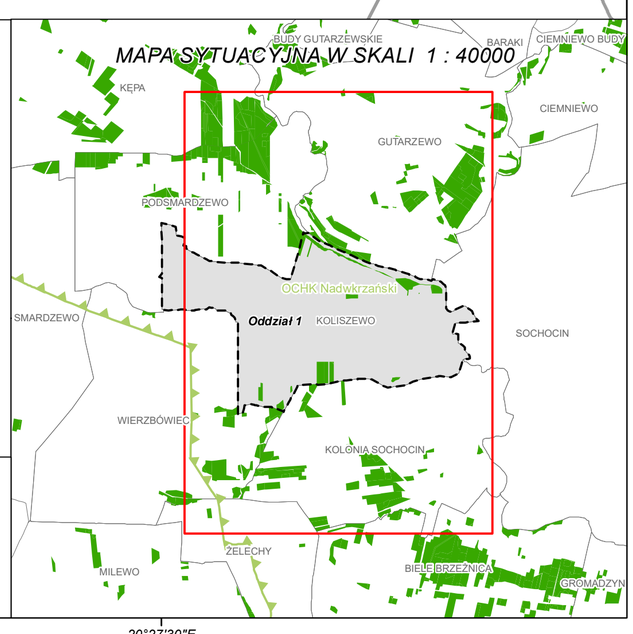

Mapę sporządzono na podstawie mapy ewidencyjnej obrębu ewidencyjnego **KOLISZEWO**

Układ współrzędnych PL-1992

Wykonał(a): Maciej Sarnowski

Sprawdził: Maciej Lewandowski

Opracowanie:

TAXUS•UL

Taxus UL Sp. z o.o.
ul. Ochocka 14
02-495 Warszawa
www.taxusul.com.pl

20°25'30"E 20°26'0"E 20°26'30"E 20°27'0"E 20°27'30"E