ZMIANA MIEJSCOWEGO PLANU ZAGOSPODAROWANIA PRZESTRZENNEGO

dla terenu położonego we wsi KĘPA

POWIAT PŁOŃSKI
WOJEWÓDZTWO MAZOWIECKIE

RYSUNEK PLANU

SKALA 1 : 1000

0 10 20 30 40 50m

N

ZAŁĄCZNIK NR 1

Do Uchwały Nr ..... /..... / 2016
Rady Gminy Sochocin
z dnia ..... 2016r.

Przewodniczący Rady Gminy Sochocin .....

WYRYS
ZE STUDIUM UWARUNKOWAŃ I KIERUNKÓW ZAGOSPODAROWANIA PRZESTRZENNEGO GMINY SOCHOCIN
(Uchwała nr XV/78/2000 z dnia 22 września 2000r, zmieniona Uchwałą nr IV/25/2007 z dnia 31 stycznia 2007r.))

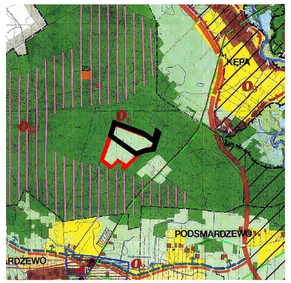

- granica terenu objętego zmianą planu

USTALENIA PLANU:

- granice terenu objętego opracowaniem
- linie rozgraniczające tereny o różnym przeznaczeniu i sposobie użytkowania
- nieprzekraczalna linia zabudowy
- US teren sportu, rekreacji i wypoczynku
- KDW teren komunikacji kołowej - droga wewnętrzna
- KDp teren ciągu pieszo-jezdnego

Poświadcza się zgodność niniejszej kopii z treścią materiału państwowego zasobu geodezyjnego i kartograficznego

Organ prowadzący państwowy zasób geodezyjny i kartograficzny	Starosta Płoński ul. Płocka 39 09-100 Płońsk
Nazwa materiału zasobu	mapa Sytuacyjno - wysokościowa
Identyfikator ewidencyjny materiału zasobu	262.423.012
Data wykonania kopii	15.10.2015
Imię, nazwisko i podpis osoby reprezentującej organ	Z up. STAROSTY mgr Bogumiła Hałaczewska

Kierownik Referatu w Wydziale Geodezji, Kartografii i Gospodarki Nieruchomościami

opracowanie :
arch. arch.: Stanisław Korpanty .....
Sławomir Tabor .....
mgr.inż. Marek Korpanty .....

Sochocin 2016 r.