# MAPA GOSPODARCZO-PRZEGLĄDOWA DRZEWOSTANÓW

## OBRĘBU KĘPA

GMINA:
Sochocin

POWIAT
płoński

WOJEWÓDZTWO
mazowieckie

Stan na 10.09.2021 r.

POWIERZCHNIA OGÓLNA: **70,59 ha (70,5945 ha)**

SKALA: 1 : 5 000

ARKUSZ 1(1)

0 50 100 200 300 400 500 metrów

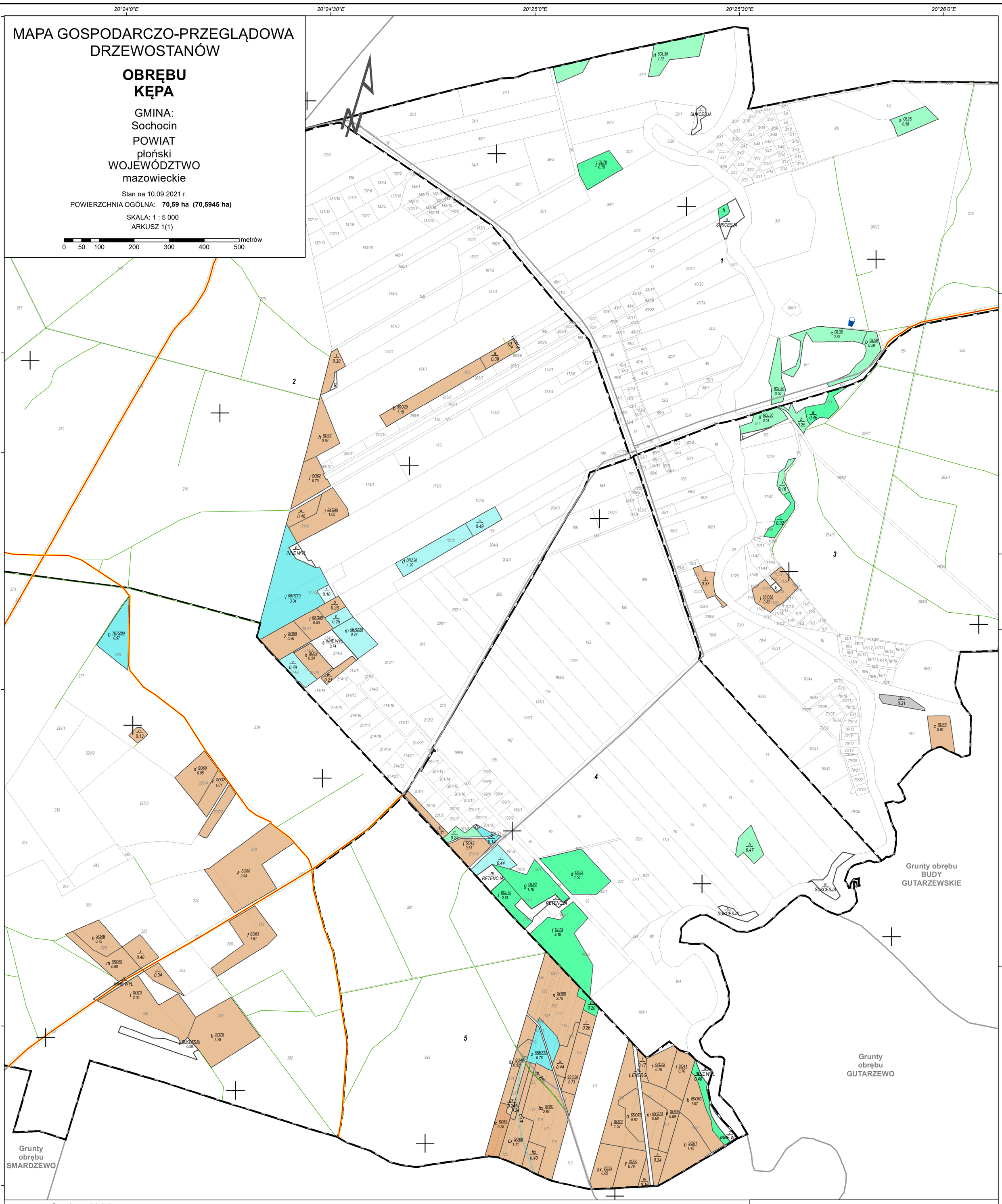


- Granica oddziału
- Granica pododdziału
- Granica działek ewidencyjnych
- Granica powierzchni niestanowiących wyłączenia (PNSW)
- Tory kolejowe
- Droga leśna
- Droga publiczna
- Ciek
- Linia energetyczna, telekomunikacyjna, rurociąg
- Pozostałe obiekty liniowe
- Dojazdy pożarowe
- Punkt czerpania wody
- Hydrant

- Granice kompleksów od lasów innej własności
- Granice współwłasności z inną własnością
- Granice gruntów przeznaczonych do zalesienia
- Kasownik
- Osobliwości przyrodnicze punktowe
- Osobliwości przyrodnicze powierzchniowe
- **46** Opis oddziału
- a 6So55 / 5.76 Opis pododdziału
- d 7So95 / 2.84 Opis pododdziału z lasami poza ewidencją

**Grunty leśne zalesione**

| grunty leśne niezalesione | I klasa wieku | od 21 lat do wieku rębności | rębne i starsze | |
|---|---|---|---|---|
| | | | | sosna (SO), modrzew (MD) |
| | | | | świerk (ŚW) |
| | | | | jodła (JD), daglezja (DG) |
| | | | | dąb (DB), dąb czerwony (DB.C) |
| | | | | buk (BK), grab (GB) |
| | | | | jesion (JS), klon (KL), jawor (JW), wiąz (WZ), czereśnia (CZR.P) |
| | | | | olsza (OL) |
| | | | | brzoza (BRZ), robinia akacjowa (AK) |
| | | | | lipa (LP), osika (OS), topola (TP), wierzba (WB) |
| | | | | Pozostałe grunty leśne |
| | | | | Płazowina liściasta/iglasta |

MAPA SYTUACYJNA W SKALI 1 : 50000

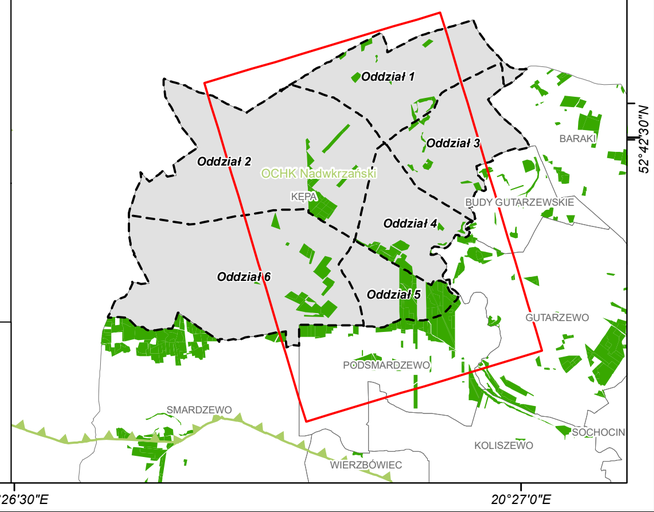


Mapę sporządzono na podstawie mapy ewidencyjnej obrębu ewidencyjnego **KĘPA**

Układ współrzędnych PL-1992

Wykonał(a): Maciej Sarnowski

Sprawdził: Maciej Lewandowski

Opracowanie:

TAXUS•UL

Taxus UL Sp. z o.o.
ul. Ochocka 14
02-495 Warszawa
www.taxusul.com.pl