UCHWAŁA NR VIII/64/2019
RADY GMINY SOCHOCIN

z dnia 25 czerwca 2019 r.

w sprawie ustalenia planu sieci publicznych szkół podstawowych prowadzonych przez Gminę Sochocin oraz określenia granic obwodów publicznych szkół podstawowych, od dnia 1 września 2019 r.

Na podstawie art. 18 ust. 2 pkt 15 ustawy z dnia 8 marca 1990 r. o samorządzie gminnym (Dz. U. z 2019 r. poz. 506) oraz art. 39 ust.5 i 5a ustawy z dnia 14 grudnia 2016 r.- Prawo oświatowe (Dz. U. 2018 poz. 996 ze zm.) Rada Gminy uchwala, co następuje :

§ 1. Ustala się plan sieci publicznych szkół podstawowych prowadzonych przez Gminy Sochocin oraz granice obwodów szkół podstawowych prowadzonych przez Gminę Sochocin na okres od dnia 1 września 2019 r. Plan stanowi załącznik do niniejszej uchwały.

§ 2. Wykonanie uchwały powierza się Wójtowi Gminy.

§ 3. Uchwała wchodzi w życie po upływie 14 dni od dnia ogłoszenia w Dzienniku Urzędowym Województwa Mazowieckiego.

Przewodniczący Rady

Stanisław Kwiatkowski

Załącznik nr 1
do Uchwały Nr VIII/64/2019
Rady Gminy Sochocin
z dnia 25 czerwca 2019 r.

Plan sieci publicznych szkół podstawowych prowadzonych przez Gminę Sochocin oraz granice obwodów publicznych szkół podstawowych prowadzonych przez Gminę Sochocin, od dnia 1 września 2019 r.

Lp.	Nazwa szkoły	Adres siedziby szkoły	Granice obwodu szkoły od dnia 1 września 2019 r.
1.	Publiczna Szkoła Podstawowa im. mjr. Henryka Sucharskiego w Sochocinie	09-110 Sochocin ul. Szkolna 17	**Od strony północnej** - graniczy z Gminą Ojrzeń **Od strony wschodniej** – graniczy z Gminą Nowe Miasto **Od strony południowej** graniczy z sołectwami : Bolęcin, Kołoząb, Drożdżyn **Od strony południowo- zachodniej** graniczy z Gminą Płońsk **Od strony zachodniej i północno- zachodniej** graniczy z sołectwem: Wierzbówiec, Podsmardzewo, Kępa **Do obwodu szkoły** Do obwodu Szkoły Podstawowej im. mjr. Henryka Sucharskiego w Sochocinie należą miejscowości: Baraki, Biele, Budy Gutarzewskie, Ciemniewo, Gromadzyn, Gutarzewo, Jędrzejewo, Kolonia Sochocin, Koliszewo, Kondrajec, Kuchary Żydowskie, Kuchary Królewskie, Milewo, Rzy, Sochocin, Wycinki. Żelechy.
2.	Publiczna Szkoła Podstawowa w Kołozębiu im. św. Jana Pawła II	09-110 Sochocin Kołoząb 31	**Od strony północnej**- graniczy z sołectwami: Wycinki, Biela, Gromadzyn, Kuchary Żydowskie, Jędrzejewo,

Lp.	Nazwa szkoły	Adres siedziby szkoły	Granice obwodu szkoły od dnia 1 września 2019 r.
			Kuchary Królewskie **Od strony wschodniej**– graniczy z Gminą Nowe Miasto **Od strony południowo-wschodniej** – graniczy z Gminą Joniec **Od strony południowej i południowo-zachodniej** – graniczy z Gminą Płońsk Do obwodu szkoły Podstawowej w Kołozębiu im. św. Jana Pawła II należą miejscowości: Kołoząb, Bolęcin, Pruszkowo, Idzikowice, Ślepowrony, Drożdżyn, Niewikla
3.	Publiczna Szkoła Podstawowa w Smardzewie	09-110 Sochocin Smardzewo 85	**Od strony północnej** graniczy z Gminą Glinojeck **Od strony zachodniej i północno-zachodniej** – graniczy z Gminą Baboszewo **Od strony południowo- zachodniej** – graniczy z Gminą Płońsk **od strony wschodniej** – graniczy z sołectwami: Kolonia Sochocin, Koliszewo, Gutarzewo, Budy Gutarzewskie, Baraki **Od strony południowej** graniczy z sołectwami: Milewo, Żelechy Do obwodu szkoły Podstawowej w Smardzewie należą miejscowości: Smardzewo, Wierzbówiec, Podsmardzewo, Kępa

Załącznik nr 2 do uchwały Nr VIII/64/2019
Rady Gminy Sochocin z dnia 25 czerwca 2019 r.

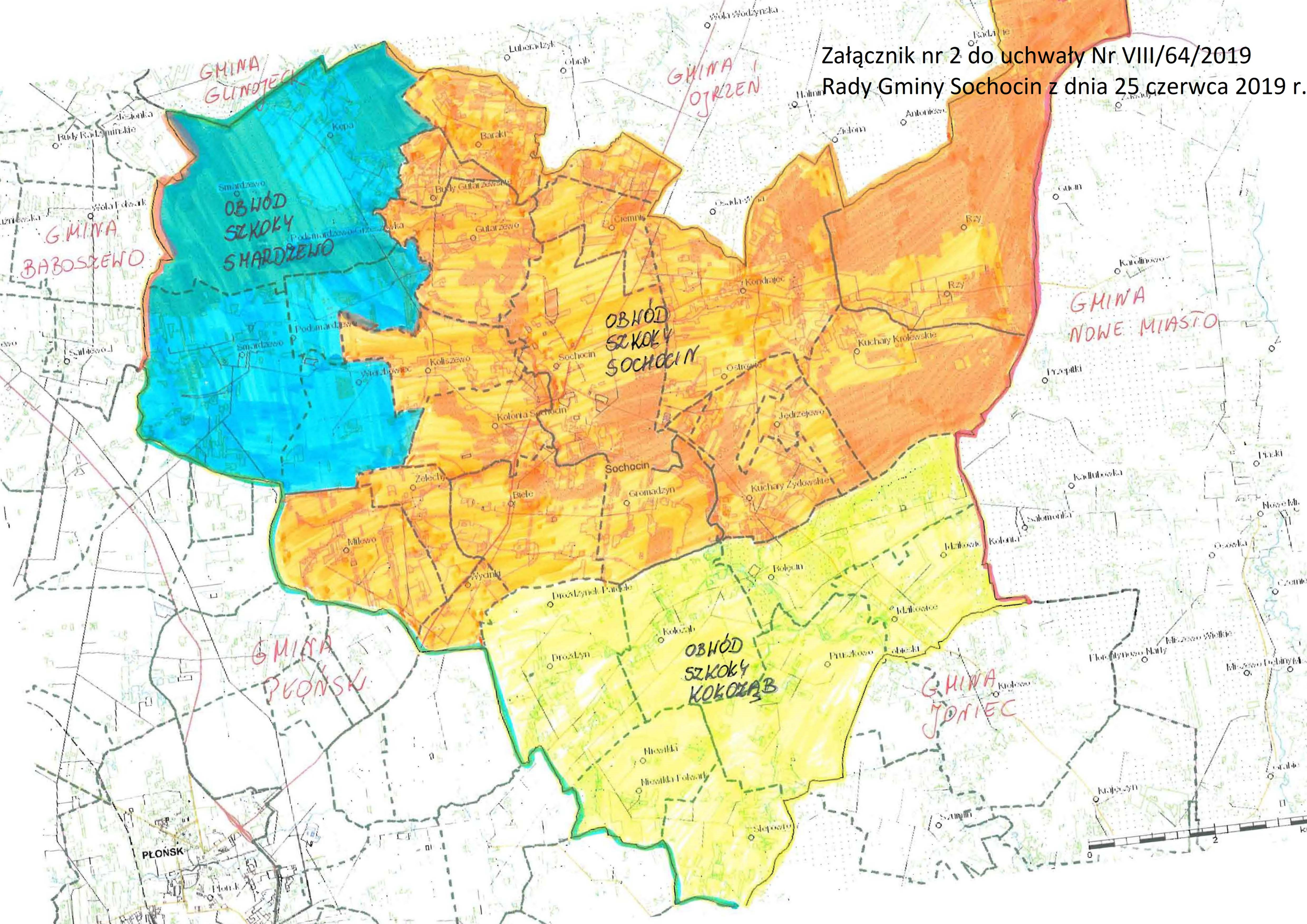
GMINA GLINOJECK
GMINA OJRZEŃ
GMINA BABOSZEWO
OBWÓD SZKOŁY SMARDZEWO
OBWÓD SZKOŁY SOCHOCIN
GMINA NOWE MIASTO
OBWÓD SZKOŁY KOKOZĄB
GMINA PŁOŃSK
GMINA JONIEC
Smardzewo
Podsmardzewo
Sochocin
Kołoczab
Kołoczyn
Kołoczyn Małe
Kołoczyn Duże
Kołoczyn Pałacowe
Kołoczyn Folwarki
Kołoczyn Kolonia
Kołoczyn Wielkie
Kołoczyn Dębiny
Kołoczyn Wielkie
Kołoczyn Małe
Kołoczyn Dębiny
Kołoczyn Folwarki
Kołoczyn Kolonia